

VEREINBARUNG

zwischen

Skyguide Grenchen

dem

Airport Grenchen

dem

Delta- und Gleitschirmclub Weissenstein

und der

Flugschule Solothurn

betreffend der

LANDEPLÄTZE INNERHALB DER CTR ODER RMZ GRENCHEN UND DES 5KM-RADIUS UM DEN FLUGHAFEN GRENCHEN

01. Januar 2019

1. Zweck

Diese Vereinbarung regelt den Einflug in die Kontrollzone (CTR), in die Radio Mandatory Zone (RMZ) und den 5km-Radius um den Flughafen Grenchen.

2. Allgemeine Benützungsbedingungen

Die allgemeinen Vorschriften richten sich nach den Richtlinien des Delta- und Gleitschirmclubs Weissenstein und der Flugschule Solothurn.

3. Betriebszeiten

CTR aktiv von 09:00 bis 17:00 LT.

RMZ aktiv von 17:00 bis 09:00 LT.

4. 5km-Radius nördlich der CTR und RMZ Grenchen

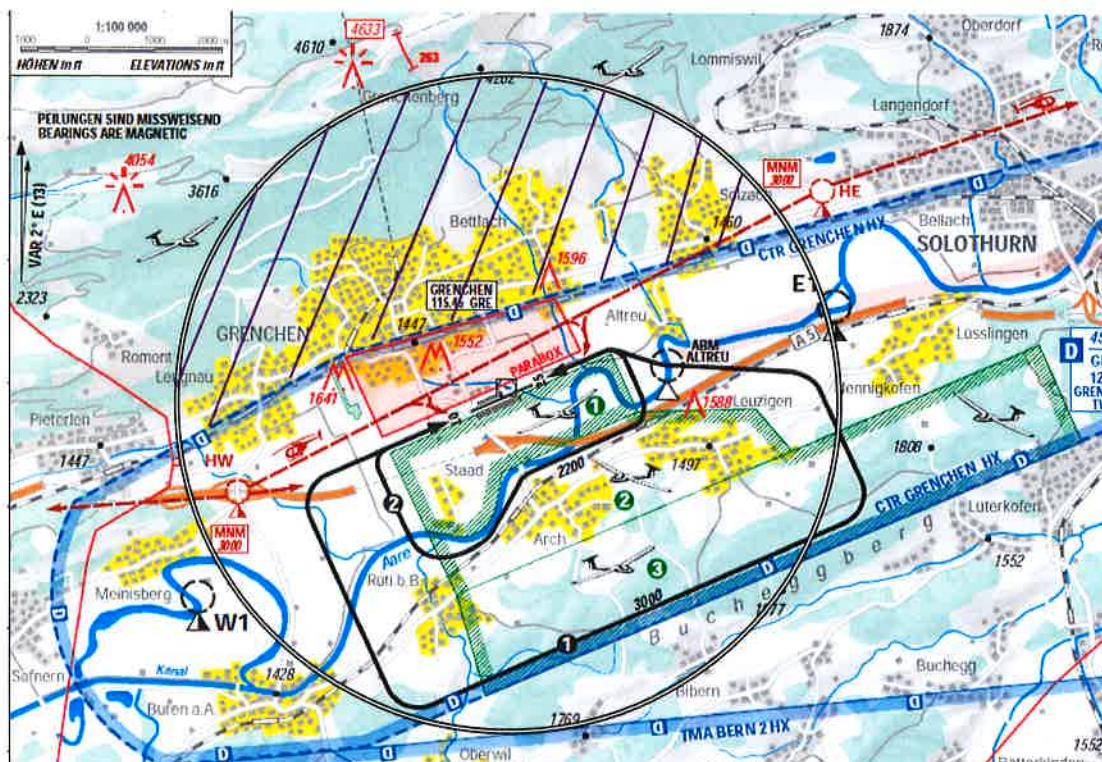

Der Luftraum innerhalb des 5km-Radius um den Flughafen Grenchen und nördlich der Eisenbahnlinie Biel - Solothurn darf ohne Koordination befliegen werden.

5. Landungen innerhalb der CTR

Flüge innerhalb der CTR Grenchen bedingen eine vorgängige Freigabe durch den TWR Grenchen.

Diese Freigabe kann per Funk auf der TWR-Frequenz 120.100 MHz oder vorgängig per Telefon (032 396 96 48) eingeholt werden.

Der TWR kann solche Anfragen je nach Verkehr ablehnen, Alternativen anbieten oder Bedingungen auferlegen (z.B. Zeitfenster, maximale Flughöhen, geografische Einschränkungen, usw.).

6. Landungen innerhalb der RMZ

Flüge innerhalb der RMZ Grenchen sind während dem der Luftraum aktiv ist nicht erlaubt.

7. Skydive Grenchen

Die Fallschirmspringer landen auf der Wiese nördlich der Modellflugpiste. Fallschirmspringer haben innerhalb des 5km-Radius um den Flughafen Vortritt.

8. Verstösse

Festgestellte oder gemeldete Verstösse gegen diese Regeln werden unverzüglich an die KAPO Solothurn weitergeleitet.

9. Gültigkeit und Schlussbestimmungen

Diese Vereinbarung ist gültig bis am **31.12. 2020** und kann jeder Zeit angepasst werden.

Mit ihrem Inkrafttreten werden alle früheren Vereinbarungen hinfällig.

Änderungen bedürfen der schriftlichen Zustimmung aller Parteien.

Der Status CTR / RMZ kann jederzeit auf der Homepage des Airport Grenchen überprüft werden. www.airport-grenchen.ch

10. Unterschriften

Markus Binggeli, Chief ATC Grenchen
Flughafenstrasse 117, 2540 Grenchen
Tel: 032 / 396 96 06

Email: markus.binggeli@skyguide.ch

Datum: 4. 1. 2019



Christoph Raible, Vorstand DCW
Alpenstrasse 37a, 4515 Oberdorf
Tel: 076 413 69 35, 032 351 16 72

Email: chraible@gmx.net; vorstand@dcweissenstein.ch

Datum: 4. 1. 19

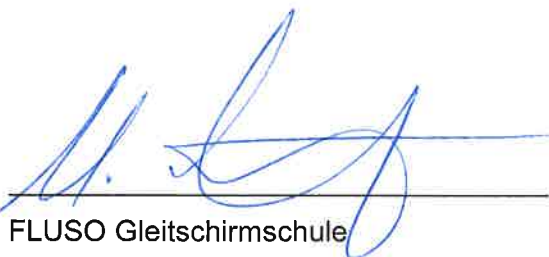

FLUSO Gleitschirmschule
Moritz Leiser
Bahnhofstrasse 7, 4513 Langendorf
Tel: 078 760 59 81

Email: info@fluso.ch

Datum: 4. 1. 19



Ernest Oggier, Direktor
Flughafenstrasse 117, 2540 Grenchen
Tel: 032 396 96 96
Email: ernest.oggier@airport-grenchen.ch

Datum: 4. 1. 19